MAPPA DEL SITO WEB, RICERCHE, GUESTBOOK e SLIDE SHOW.

StorePortal genera automaticamente una mappa aggiornata del sito internet senza alcun intervento dell'operatore. La mappa è molto utile per portali di grosse dimensioni, strutturati in modo complesso. **StorePortal** presenta la mappa in modo semplice permettendo una navigazione della stessa per passaggi successivi, in modo da rendere individuabile l'area di interesse del cliente. **StorePortal** dispone anche di una ricerca di contenuti interni al portale. Le ricerche sono effettuate non solo sui contenuti delle pagine web ma anche sui prodotti, sui documenti in download e sul forum. I risultati sono mostrati per tipologia di informazione.
Il Guestbook è il libro dei visitatori. **StorePortal** può memorizzare e mostrare le opinioni espresse dai visitatori, dietro approvazione dell'amministratore.
Lo slide show permette di creare una "Galleria di Immagini". **StorePortal** mostrerà le immagini impaginandole ove necessario. E' possibile associare ad ogni immagine una descrizione, anche estesa.

Applicazioni

- Organizzare le informazioni con l'ausilio della Mappa.
- Pubblicare i commenti degli utenti su prodotti o servizi.
- Mostrare prodotti in anteprima, con l'ausilio di immagini e commenti.
- Ricercare velocemente informazioni e prodotti.

Principali Caratteristiche

- Generazione Automatica della mappa del sito.
- Possibilità di abilitare la ricerca delle informazioni contenute nel portale.
- Selezionare le informazioni ricercabili in area pubblica o privata.
- Gestione del Guestbook dei Visitatori con autorizzazione dell'amministratore alla pubblicazione.
- Pubblicare rapidamente immagini relative a prodotti campione o in fase di produzione associando un testo ad ogni immagine.

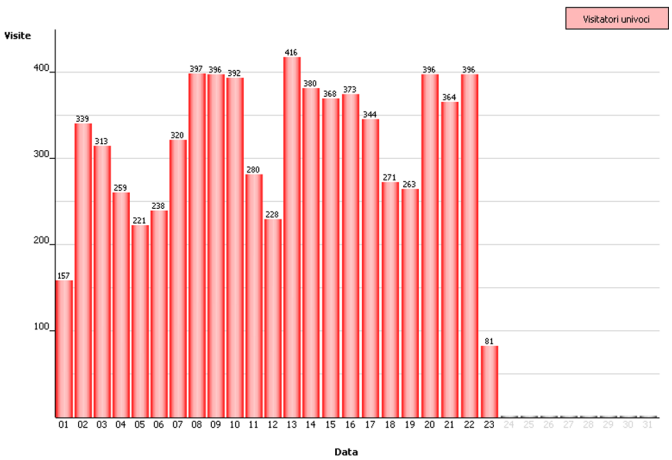

STATISTICHE

StorePortal traccia ogni richiesta fatta sul portale internet, documentando l'ora della richiesta, l'oggetto della richiesta, la nazionalità del visitatore, la provenienza sia indicando l'IP Address che il motore di ricerca da cui proviene.
Questo permette all'amministratore di estrapolare, in area amministrativa, statistiche giornaliere, sul numero di visitatori, sul numero di visite per visitatore, sui contenuti erogati dal portale, sui documenti scaricati e sulle singole pagine web mostrate. La statistica è generata in tempo reale e mostra quindi dati anche parziali.

Applicazioni

- Statistiche e Marketing.

Principali Caratteristiche

- Statistica Memorizzata in Database MSAccess Mensili.
- Memorizzazione di ogni singola azione effettuata sul portale.
- Riconoscimento delle azioni sia a livello di IP Address che a livello di Login di accesso nelle aree riservate.
- Statistica in Griglia con informazioni dettagliate per azione o per utente, con Grafico ad Istogrammi e per Nazionalità.

GESTIONE BANNER e SUGGERIMENTI

StorePortal gestisce quattro aree banner sul portale; in alto, in basso, al margine destro e al margine sinistro. I banner possono essere scaricati sul portale e messi a girare negli appositi spazi in modalità alternata con altri con cui condividono la stessa area di esposizione. **StorePortal** memorizza il numero di click effettuati sul banner. E' possibile utilizzare sia banner in formato immagine che animazioni in flash o link di codice applicativo fornito da società pubblicitarie. I Suggerimenti sono testi immessi dall'amministratore che possono essere mostrati sul portale in modo alternato. Spesso sono utilizzati quale strumento di guida alla navigazione del portale o per brevi messaggi pubblicitari testuali.

Applicazioni

- Gestione dei Banner.
- Guida alla Navigazione e sponsorizzazioni.

Principali Caratteristiche

- Upload dei Banner
- Gestione di quattro Aree espositive: in alto, in basso, al margine destro e al margine sinistro.
- Conteggio dei Click.
- Gestione di Codice Esterno per società Pubblicitarie.
- Gestione di animazioni in Flash.

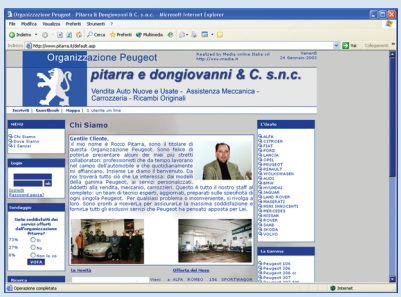

www.pitarra.it
(vendita auto nuove e usate)

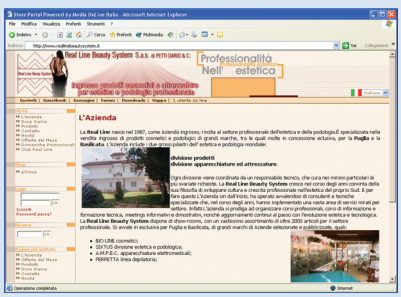

www.reallinebeautysystem.it
(beauty center)

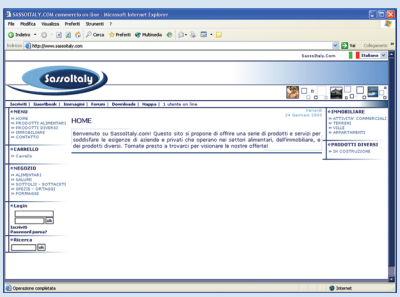

www.sassoitaly.it
(ingrosso prodotti alimentari)

DATI TECNICI

StorePortal è stato realizzato in linguaggio VBScript in ambiente ASP (Active Server Page) tramite un editor testuale standard. Si è voluto utilizzare il linguaggio VBScript scrivendo il codice linea per linea, senza l'ausilio di alcun tools automatico che potesse influire nella leggibilità del codice sorgente.
StorePortal è stato sviluppato senza l'ausilio di codice o routines di terze parti. Non sono stati utilizzati componenti .dll ActiveX esterni al codice sorgente, fatta eccezione per la componente di protezione del codice di crittografazione delle password e delle routines di sicurezza del portale stesso, per non essere preda di Hacker.
Tutte le password di accesso al portale sono memorizzate nei database in modo crittografato con algoritmo non reversibile. L'accesso ai dati SQLServer di Microsoft è gestito tramite un utente SQL con password crittografata. Gli algoritmi di crypting sono compilati in Visual Basic 6 - ActiveX.
Il DBMS utilizzato è Microsoft Access o Microsoft SQLServer 7/2000. Tutti i contenuti utilizzati da Store Portal provengono e vengono memorizzati su base dati; dal contenuto delle pagine web sino ai messaggi di errore. Il Database è composto da circa 35 tabelle differenti.
Tutte le stringhe che appaiono sul portale sono archiviate in database. StorePortal dispone di un database Languages.mdb, contenente una tabella per ogni lingua del portale. Una Tabella di Database contiene tutti i messaggi sia di testo che di errore mostrati da software. Store Portal al momento dispone di interfaccia utente in 5 Lingue differenti, anche se è possibile aggiungere altre lingue senza modificare alcuna riga del codice sorgente: è sufficiente aggiungere una tabella nel database dei linguaggi.

Alcuni portali realizzati con StorePortal:

www.telefonino.it

www.palmare.it

www.radtac.com

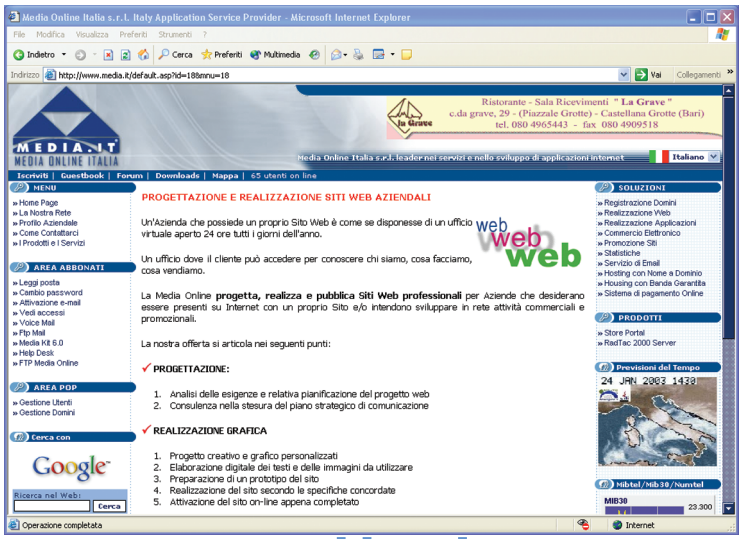

www.media.it

StorePortal
è un prodotto di:
Media OnLine Italia S.r.l.
Via Nino Bixio 27/a - 70017 Putignano (Bari) Italy
Tel. 080 4055115 - Fax 080 4054582
www.media.it - info@media.it

Rivenditore:

STOREPORTAL®

Prodotto Software per la gestione di un Portale Internet, su piattaforma Windows 2000

THE NEW WEB FRONTIER

Semplice

Completo

Integrato

La soluzione Made in Italy
per la realizzazione del tuo
Portale Internet

- *Gestione dei contenuti Web.*
- *Organizzazione di Articoli Informativi e News.*
- *Web Editor ONLINE.*
- *Gestione dei Download e della Documentazione*
- *Gestione dei FeedBack.*
- *Gestione dei Banner.*
- *Gestione dei Sondaggi.*
- *Gestione dei Suggerimenti.*
- *Gestione dei Clienti.*
- *Gestione di Aree Riservate.*
- *Gestione dei Prodotti con possibilità di Commercio Elettronico.*
- *Sito Internet Multi lingua e Multi valuta.*
- *Acquisizione di Ordini in area pubblica*
- *Gestione degli sconti, delle modalità di pagamento, trasporto e aliquote iva.*
- *Organizzazione delle Attività sul Web.*
- *Generazione di Statistiche di Accesso.*

MEDIA.IT
MEDIA ONLINE ITALIA

StorePortal
è un prodotto di:
Media OnLine Italia S.r.l.
Via Nino Bixio 27/a - 70017 Putignano (Bari) Italy
Tel. 080 4055115 - Fax 080 4054582
www.media.it - info@media.it

StorePortal

StorePortal è la soluzione software integrata per la gestione di un Portale Internet dai contenuti dinamici. Dispone di strumenti di comunicazione con la clientela, di un'area di commercio elettronico e di gestione della documentazione. **StorePortal** è la soluzione semplice e completa per soddisfare le diverse esigenze aziendali.

E' possibile provare il prodotto direttamente online o tramite la release light.

www.storeportal.com

(area demo del software, per demo online)
(Download Light Release per il download della demo release)

STORE PORTAL PER I RIVENDITORI.

Con **StorePortal** potrete fornire ai Vostri clienti siti internet dinamici e semplici da aggiornare.
Il prodotto è altamente personalizzabile nella grafica e allo stesso tempo semplice da aggiornare per il cliente. **StorePortal** dispone di una serie di moduli professionali già pronti che vi consentono di realizzare servizi internet con funzionalità avanzate senza bisogno di programmazione per ottimizzare il vostro lavoro e aumentare la produttività. Per diventare rivenditore **StorePortal** occorre certificarsi, anche online.
Il corso di formazione e la successiva prova di esame qualifica il rivenditore **StorePortal**, identificando tre differenti livelli attitudinali:

RIVENDITORE INTEGRATOR

Il rivenditore con maggiore completezza di formazione. In grado di supportare il cliente finale nell'apprendimento del prodotto, di personalizzarlo graficamente e di integrarlo anche realizzando applicazioni specifiche alle esigenze del cliente.

RIVENDITORE WEBDESIGNER

In grado di supportare il cliente finale nell'apprendimento del prodotto e di personalizzarlo graficamente.

RIVENDITORE SUPPORT CENTER

In grado di supportare il cliente finale nell'apprendimento

REALIZZAZIONE PAGINE WEB.

StorePortal è un site builder. Permette di creare e organizzare pagine web, articoli di informazione, contenuti dinamici. Inizialmente è possibile scegliere un layout grafico da una serie di skin grafici in dotazione con il prodotto, per poi personalizzare il prodotto aggiungendo il logo aziendale, disponendo i menu di pagine sullo schermo nelle posizioni desiderate. **StorePortal** permette di realizzare e manutenere un sito internet multilingua, tracciando il numero di visite per pagina.

Web editor multiutente.

StorePortal dispone di un editor di pagine web simile ad un comune programma di videoscrittura, semplice da utilizzare, che non richiede alcuna conoscenza di HTML. Esso permette di scrivere contenuti, utilizzando font e colori desiderati, creare tabelle posizionando testo e immagini, gestire allineamenti e formattazione. Il web editor opera in modalità Server, quindi è possibile utilizzarlo in azienda da più postazioni contemporaneamente, aggiornando contenuti web in tempo reale. Non sono più necessari lunghi tempi di pubblicazione, chiunque in azienda può intervenire sul sito internet aggiornandolo in tempo reale.

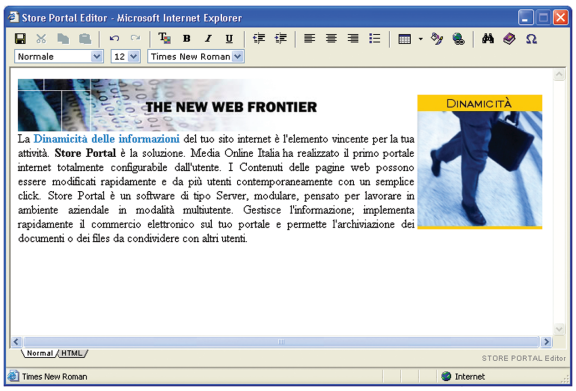

Principali Caratteristiche

- Creare Menu di pagine.
- Creare Pagine web, definendo pagina per pagina il layout e il posizionamento dei menu.
- Gestire la struttura del sito internet.
- Creare Articoli di informazione, posizionandoli nelle pagine web.
- Gestire Feedback in relazione agli articoli pubblicati.
- Funzioni di Stampa.
- Funzioni di Invio Articoli Informativi in posta elettronica.
- Gestione di Menu e Pagine con Link ad altri siti web.
- Collegare documenti o Prodotti nelle pagine web.

AREE PRIVATE INTERNET

StorePortal permette di gestire l'informazione in aree protette. L'utente che naviga il portale può registrarsi nel database di **StorePortal**. L'Azienda può abilitarlo alle aree private assegnandogli un ruolo, ad esempio : Cliente, Agente, Moderatore, Redattore di Articoli Informativi, Amministratore di **StorePortal**. L'utente così abilitato ha accesso nelle aree private del portale, visualizzare pagine web riservate, articoli di informazione riservati, scaricare documenti di gruppo o personali, effettuare ordini e altro.

Principali Caratteristiche

- Organizzare l'accesso alle informazioni Aziendali protette
- Agevolare la comunicazione.
- Condividere Documenti e File
- Acquisire Ordini Online da clienti o agenti

CATALOGHI ONLINE E E-COMMERCE.

StorePortal dispone di molteplici sottomoduli per la gestione di un catalogo prodotti aziendale e per l'implementazione del commercio elettronico. E' possibile suddividere i prodotti dell'azienda in categorie di prodotto sino a quattro livelli. E' possibile importare prodotti tramite una procedura di import ed export direttamente dal proprio gestionale e associare ad ogni codice articolo molteplici immagini. **StorePortal** permette l'acquisizione di ordini da parte di agenti o clienti finali, applicando sino a quattro sconti: sconto cliente, sconto prodotto, sconto fascia cliente e sconto fascia di magazzino. Gestisce prodotti in offerta, pagamenti e trasporti. Si integra con i sistemi di pagamento online.

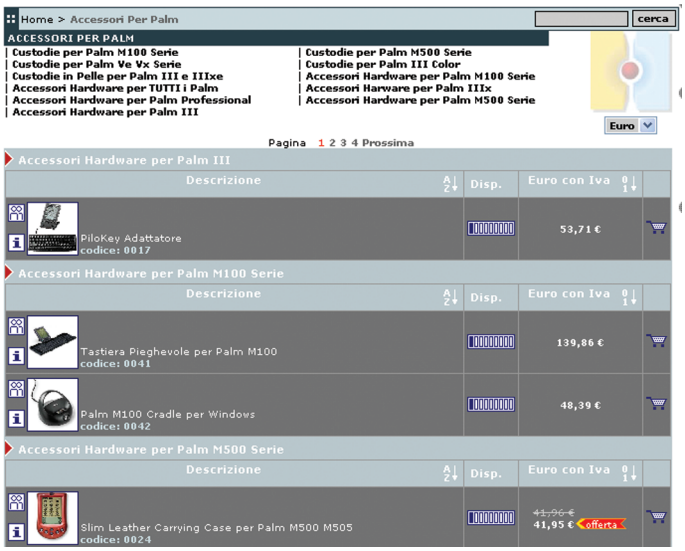

Principali Caratteristiche

- Raccolta Ordini
- Presentare efficacemente i Prodotti.
- Gestire clienti e agenti
- Gestire sconti per fascia di clienti
- Collegare programmi gestionali.
- Gestione del Catalogo Prodotti in Categorie di prodotto (quattro livelli)
- Gestione clienti e fascie di sconto.
- Gestione Prodotti in Offerta
- Gestione Modalità di pagamento, anche per fascia di clienti.
- Gestione Spese di Trasporto.
- Gestione aliquote iva
- Gestione Ordini con evasione, anche parziale.
- Gestione Ordini da Agente.

www.arcasud.it

(azienda cartotecnica)

www.cico.it

(azienda di confezioni per bambini)

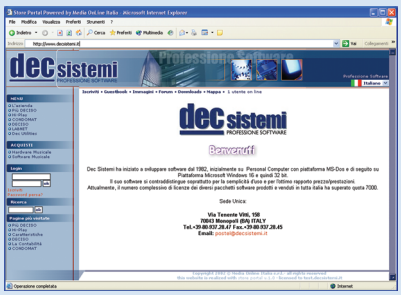

www.decsistemi.it

(softwarehouse)

DOWNLOAD - Gestione documenti

StorePortal permette di gestire l'archiviazione sul portale pubblico o in aree riservate di documentazione aziendale. E' possibile strutturare la documentazione in Directory sino a quattro livelli di categorie. E' possibile impostare i diritti di accesso ai documenti a livello di gruppo di accesso e a livello di singolo utente. L'Azienda può predisporre i documenti in cartelle personali e renderliscaricabili ovunque su internet, dai propri agenti o clienti. La funzionalità di archiviazione documenti è utilizzata anche per realizzare aree di download per la distribuzione software. E' possibile collegare categorie di documenti nei menu del portale.

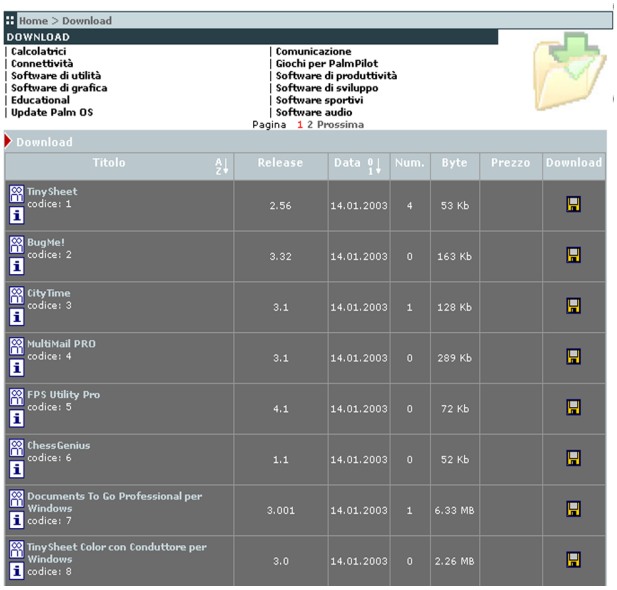

Applicazioni

- Distribuzione di listini o documenti
- Distribuzione di File e software.
- Condivisione di Documenti.
- Semplificare l'acquisizione di documentazione da o per agenti e clienti.

Principali Caratteristiche

- Gestione della documentazione di Categorie (a quattro livelli gerarchici)
- Upload e Download sul portale dei file.
- Catalogazione dei Documenti con descrizione estesa, release, data di immissione, costo (ove necessario) e dimensioni.
- Possibilità di configurare le permissioni ai documenti per Gruppo o per Singolo Utente.

FORUM DI DISCUSSIONE

StorePortal dispone di un modulo Forum. L'azienda può destinare delle apposite aree di discussione ove i clienti o gli agenti possono colloquiare tramite messaggi in bacheca. Ogni Messaggio crea un argomento di discussione al quale altri colleghi possono partecipare, accodando messaggi di risposta.
Il Forum è un ottimo strumento di comunicazione con i propri clienti o con la propria forza vendita o lavorativa.

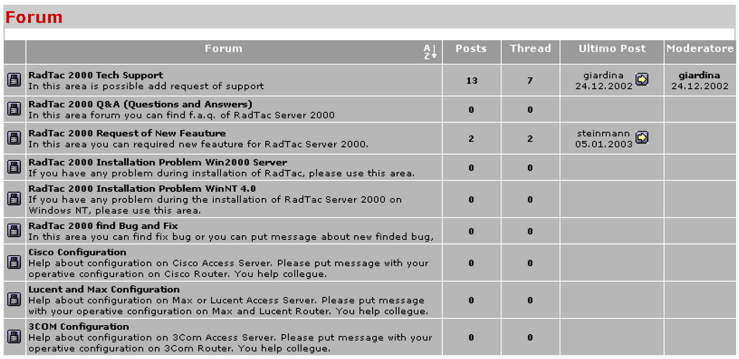

Applicazioni

- Aree di colloquio per Supporto Post-Vendita.
- Aree di supporto per Agenti.
- Aree di discussione con Clienti.
- Pianificare le Attività marketing.

Principali Caratteristiche

- Possibilità di generare aree di discussione diverse.
- Possibilità di impostare le permissioni di accesso a livello di gruppo utenze (agenti, clienti, anonimi)
- Possibilità di moderare le discussioni, da parte dell'amministratore o dei moderatori.
- Possibilità di evidenziare argomenti interessanti ponendoli sempre in vista.
- Possibiltà di collegare singole aree di discussione nei menu del portale.

SONDAGGI

StorePortal dispone di un modulo per la realizzazione di sondaggi personalizzati.
Il sondaggio permette di acquisire informazioni tramite i voti dei visitatori internet.
StorePortal mostra costantemente i quesiti che possono essere collocati solo in apposite pagine del portale e controlla che ogni visitatore non possa rispondere più di una volta per sondaggio.

Applicazioni

- Sondaggi di Marketing.

Principali Carateristiche

- Possibilità di porre un quesito con cinque possibili risposte.
- Possibilità di porre il questito in aree distinte anche in lingue differenti.
- Memorizza le risposte in database .
- Controlla che il visitatore non possa votare più di una volta.
- Visualizza i risultati in quantità di voti per possibile risposta al quesito.

www.gimel.it
(azienda di confezioni per bambini)

www.infrasistemi.it
(rivenditore di hardware e software)

www.maurocomponenti.it
(ingrosso di utensili e componenti meccanici)